

saitoレディース企画書

レディースジャケット パターン一覧

JK1サイズ共有デザイン5パターン

STYLE02 パターンNo JK1 STYLE04 パターンNo K/SH STYLE05 パターンNo K/EN STYLE06 パターンNo JK1 STYLE08 パターンNo JK22

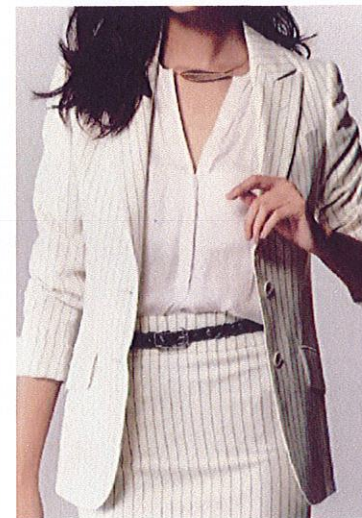

写真仕様説明

	ダブルジャケット	ショールジャケット	衿なしジャケット	基本ジャケット	シャネル風ジャケット
前釦	DB4X2	S1B	なし	SB2X1	フック3コ
衿型	ピーク	ショール(挿絹)	なし	ピーク	なし
胸P	両玉	ハコ	なし	ハコ ハコ巾2.3	なし
腰P	両玉	フラップ フタ巾5c	ハコ	フラップ フタ巾5c	ハコ

サイズ表別に有るデザイン3パターン

STYLE07 パターンNo JK6



STYLE01 パターンNo K/SJ

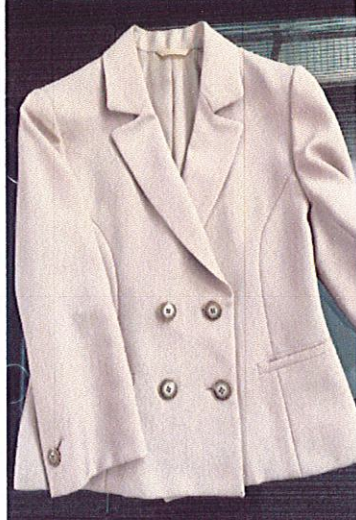

STYLE03 パターンNo K/JI



写真仕様説明

	ボックスジャケット	ダブルショートジャケット	ジレ
前釦	S1B	DB4X2	DB2X2
衿型	ノッチ	セミノッチ	なし
胸P	なし	両玉	なし
腰P	フラップ フタ巾5c	片玉	フラップ

レディースパンツ パターン一覧

サイズ表別5パターン

写真なし パターンNo PN1

STYLE06 パターンNo PN5

STYLE02 パターンNo K/KP

STYLE04 パターンNo K/IT

STYLE05 パターンNo K/WP

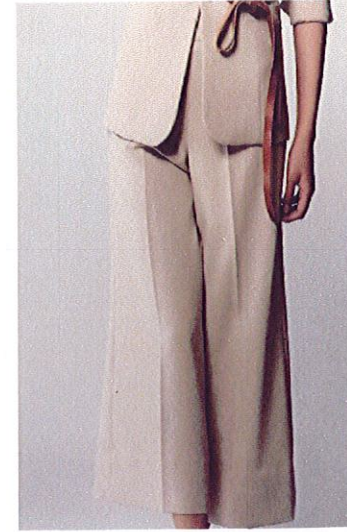
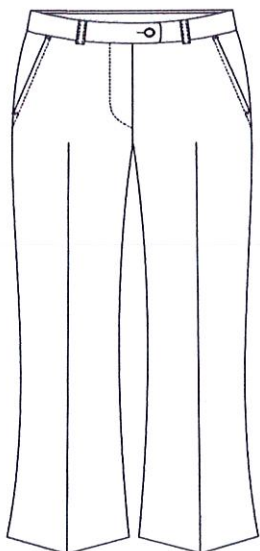

写真仕様説明

	股上深めのフレアー	股上浅めのストレート	クロップドパンツ	ワンタックパンツ	ガウチョ風ワイドパンツ
帯巾	4	4	4	4	4
脇ポケット	ナナメ	ナナメ	ナナメ	ナナメ	なし
ループ巾	1.5	1.5	1.5	1.5	1.5
					脇ファスナー(前立てなし)

レディーススカート モデル一覧

サイズ表別5パターン

STYLE06 パターンNo SK1

写真なし パターンNo SK2

写真なし パターンNo SK3

STYLE01 パターンNo K/DP

写真なし パターンNo K/DS

前

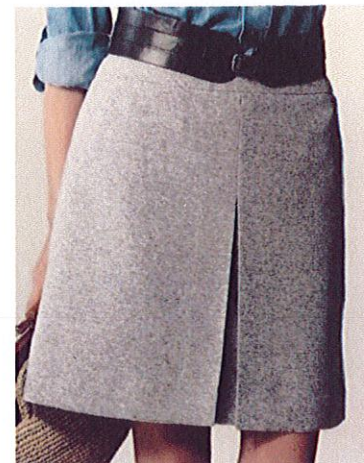
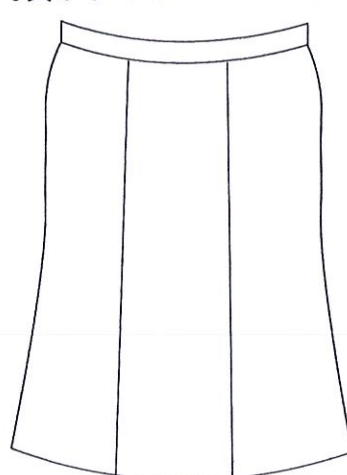
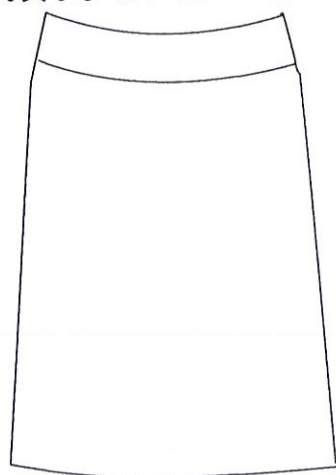

後

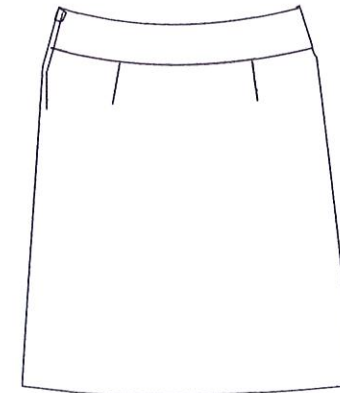
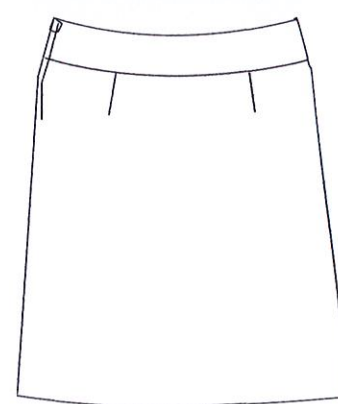
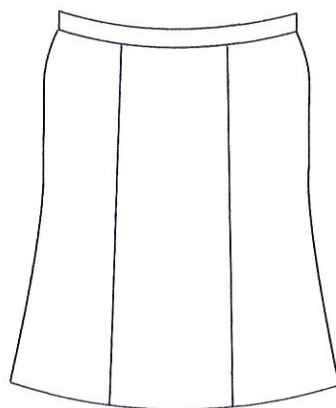
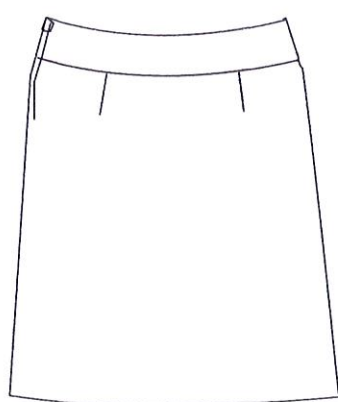
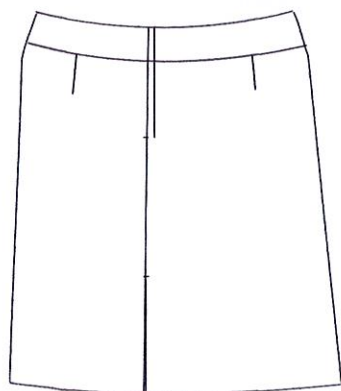

写真仕様説明

	タイトスカート	台形スカート	6枚ハギマメイトスカート	台形プリーツスカート	ヒヨク巻きスカート
帯巾	5	5	3	5	5
ファスナー	後ろ	左	左	左	なし

レディースベスト モデル一覧

サイズ表別**3**パターン

STYLE07 パターンNo LV5



STYLE07 パターンNo LV6



STYLE11 パターンNo LVU

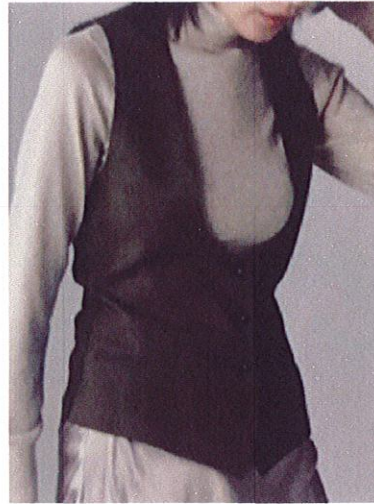

写真仕様説明

	サイズノーマルベスト	サイズタイト目ベスト	U字ベスト
前釦	SB5X5	SB6X6	SB4X4
衿型	なし	なし	なし
胸P	なし	なし	なし
腰P	ハコ	ハコ	両玉

ワンピース

1パターン

STYLE08 パターンNo OP



写真仕様説明

衿型	レギュラー
----	-------

(株)サイト TAILORING ORDER SHEET

店名	フリガナ		発送日		／
GRADE	レディース	御審様名			
ITEM	シングルJK	パント	スカート	ベスト	生地NO
連字・英字兼記・英字活字		品質	長さ	見本	

パターンNo	型	サイズ
裏地NO	鈕NO	総丈
前鈕	S1B S2B DB2X2 DB4X2	なし フック コ
衿型	ピーク	セミツチ ノツチ
ステッチ	AMF	ナシ シンスタッチ 巾
胸P	ナシ	ハコ 両玉 アウト
腰P	フック	スラント 両玉 アウト
内P	ナシ	タテ(左) 紳士仕立て
パッド	ナシ	特ウス 裏仕様 総裏
背仕様	ノーベント	センター サイド
袖仕様	レギュラー	筒袖
袖鈕	ナシ	1 2 3
マーク	店マーク	生地マーク 証紙
衿吊	無地	持込
カラー系	衿穴	前穴 袖 (色)

鈕NO	型	サイズ	型	サイズ
ウエスト	裏地NO	ウエスト	ウエスト	cm
総丈 (帯含む)	総丈 (帯含む)	スカート丈 (帯含む)	スカート丈 (帯含む)	cm
股上 (帯含む)	ヒップ上り	ヒップ上り	ヒップ上り	cm
股下	フラスナー	後 脇	後 脇	cm
ワタリ巾	パント	後	後	cm
ヒザ巾	cm又は (パターン通り)	スリット	後	cm
スノ巾	cm又は (パターン通り)			
タック	0	脇P	ナシ	タテ
オビ	有	持出し付	有	ナシ
脇P	ナシ	タテ	L	有
ヒSP	左右両玉 右のみ	なし		
ヒSP	左	右	なし	
ループ	ナシ	トップ6本	トップ7本	
裾仕様	シングル	ダブル	cm	ハーフ
ヒザ当	ナシ	総裏	七分	ヒザ下 (前のみ)

VEST	鈕	裏地	表地	モデル	サイズ
前鈕	SB 4x4	SB 5x5	SB 6x6	上がり寸法	
胸P	ナシ	左ハコ		後丈	
腰P	ハコ	両玉		前丈	
ステッチ	AMF	ナシ		半胴	
尾錠	有	ナシ		1/2B上がり	

備考欄

○で指定して下さい

フロント鈕 25mm・20mm (鈕ホールは各対応)

袖鈕 20mm・15mm (鈕ホールは各対応)

RKT TAILORING ORDER SHEET

RKT.NO

発注日	フリガナ	-----	
店名	氏名		
GRADE	ホーム	漢字・英字筆記・英字活字	
モデル	(STYLE)		
ITEM	JK	ワンピース	
	工場生地使用	有	工場発送日
	工場生地NO.		特込生地NO.
			品質
			色系 黒・紺・紺・茶・緑

裏地	NO	-	調共	縮	釦	(23mm・20mm)
	持込		指定			

サイズ

ヌード寸法

前傾	DB2X2		
袖型	なし		
スナップ	なし		
胸P	なし		
腰P	切7分	玉縁:	
内P	ナシ	有 好左	紳士仕立て
バンド	ナシ		
裏仕様	総裏		
背仕様	センター	ノーベント	
補仕様	なし		
マーク	店マーク	生地マーク	証紙
衿穴	ナシ		
衿吊	有	ナシ	持込

総丈	
上胴	
中胴	
中ヒップ	
下胴	
	上がり寸法
着丈	
肩巾	
マエハンタリ 半肩	
衿巾	

ワンピース	裏地	石目	サイズ
		OP1	
ネック型	レギュラー	Vネック	クルーネック
裾	スリット	ペント	着丈
			肩巾
			半肩
			ヒップ
			上がり寸法

レディース サイズスペック(ゆとり0)

2021/8/31

ジャケット	スタイルNO	33	34	36	37	38	39	40	41	42	43	45	47	49	51
肩巾	JK-1	-	37	38	38	39	39	39.5	39.5	40.5	40.5	41.5	42.5	43.5	-
	JK-6	38	39	-	40	-	41	-	42	-	43	44	44	44	44
	K/SJ	35	35	36	-	36	-	37	-	37	-	-	-	-	-
	K/JI	35	35	36	-	36	-	37	-	37	-	-	-	-	-
Bust	JK-1	-	83	87	87	91	91	95	95	99	99	103	107	111	-
	JK-6	89	93	-	97	-	101	-	105	-	109	113	117	121	125
	K/SJ	77	80	83	-	86	-	89	-	92	-	-	-	-	-
	K/JI	87	90	93	-	96	-	99	-	102	-	-	-	-	-
Waist	JK-1	-	67	71	73	75	77	79	81	83	85	89	93	97	-
	JK-6	80	84	-	88	-	92	-	96	-	100	104	108	112	116
	K/SJ	71	74	77	-	80	-	83	-	86	-	-	-	-	-
	K/JI	73	76	79	-	82	-	85	-	88	-	-	-	-	-
半胴(端から)	JK-1	-	35.5	37.5	38.5	39.5	40.5	41.5	42.5	43.5	44.5	46.5	48.5	50.5	-
	JK-6	41.5	43.5	-	45.5	-	47.5	-	49.5	-	51.5	53.5	55.5	57.5	59.5
	K/SJ	37	38.5	40	-	41.5	-	43	-	44.5	-	-	-	-	-
	K/JI	38	39.5	41	-	42.5	-	44	-	45.5	-	-	-	-	-
Hip	JK-1	-	87	91	95	95	99	99	103	103	107	111	115	119	-
	JK-6	94	98	-	102	-	106	-	110	-	114	118	122	126	130
	K/SJ	84.5	87.5	90.5	-	93.5	-	96.5	-	99.5	-	-	-	-	-
	K/JI	91	94	97	-	100	-	103	-	106	-	-	-	-	-
着丈	JK-1	-	60	60	60	60	60	60	60	60.5	60.5	60.5	61	61	-
	JK-6	63	63	-	63	-	63	-	63	-	65	65	65	65	65
	K/SJ	47	47	48	-	48	-	49	-	49	-	-	-	-	-
	K/JI	78	78	79	-	79	-	80	-	80	-	-	-	-	-

ジャケット	スタイルNO	33	34	36	37	38	39	40	41	42	43	45	47	49	51
腕巾	JK-1	-	15.5	16	16	16.5	16.5	17	17	17.5	17.5	18.3	19.2	20.1	-
	JK-6	16.1	16.5	-	16.9	-	17.3	-	17.7	-	18.1	18.5	18.9	19.3	19.7
	K/SJ	13.9	14.3	14.7	-	15.1	-	15.5	-	15.9	-	-	-	-	-
	K/JI	-	-	-	-	-	-	-	-	-	-	-	-	-	-
肘巾	JK-1	-	14.2	14.5	15.1	14.8	15.4	15.1	15.7	15.8	16	16.7	17.4	18.1	-
	JK-6	12.9	13.3	-	13.7	-	14.1	-	14.5	-	14.9	15.3	15.7	16.1	16.5
	K/SJ	13.4	13.7	14.1	-	14.4	-	14.8	-	15.1	-	-	-	-	-
	K/JI	-	-	-	-	-	-	-	-	-	-	-	-	-	-
袖口巾	JK-1	-	10.9	11.3	11.5	11.7	11.9	12.1	12.3	12.7	12.7	13.3	13.6	14.2	-
	JK-6	11.7	12	-	12.3	-	12.6	-	12.9	-	13.2	13.5	13.8	14.1	14.4
	K/SJ	11.7	12	12.3	-	12.6	-	12.9	-	13.2	-	-	-	-	-
	K/JI	-	-	-	-	-	-	-	-	-	-	-	-	-	-
N～第1釦	JK-1(SB2X1)	-	37.9	38	38.1	38.1	38.2	38.2	38.3	38.3	38.6	38.7	38.8	38.9	-
	JK-1(DB4X2)	-	41.7	41.8	42	42	42.2	42.2	42.3	42.4	42.5	42.8	43.3	43.7	-
	JK-6(SB1)	43.6	43.8	-	44	-	44.1	-	44.3	-	44.5	44.8	45.1	45.4	45.7
	JK-6(DB4X2)	39.5	39.7	-	39.9	-	40.1	-	40.3	-	40.5	40.7	40.9	41.1	41.3
	JK-6(DB6X2)	39.5	39.7	-	39.9	-	40.1	-	40.3	-	40.5	40.7	40.9	41.1	41.3
	K/SJ(DB4X2)	35.8	36	36.7	-	36.9	-	37.6	-	37.8	-	-	-	-	-
	K/JI(DB2X2)	43.5	43.6	44.2	-	44.4	-	45	-	45.1	-	-	-	-	-

パンツ	スタイルNO	33	34	36	37	38	39	40	41	42	43	45	47	49
股上 (帯上から)	PN-1	-	25	25	25	25	25	25	25	25	25	25	25	25
	PN-5	-	21	21	21	21	21	21	21	21	21	21	21	21
	K/KP	22	22	23	-	23	-	24	-	24	-	-	-	-
	K/1T	21	21	22	-	22	-	23	-	23	-	-	-	-
	K/WP	26.5	26.5	27	-	27	-	27.5	-	27	-	-	-	-
Waist	PN-1	-	64	68	70	72	74	76	78	80	82	86	90	94
	PN-5	-	69	73	75	77	79	81	83	85	87	91	95	99
	K/KP	72	74	76	-	78	-	80	-	82	-	-	-	-
	K/1T	71	73	75	-	77	-	79	-	81	-	-	-	-
	K/WP	61	64	67	-	70	-	73	-	76	-	-	-	-
渡り	PN-1	-	26.7	28	29	29.5	30.5	31	32	32	33.5	34.5	36	37.5
	PN-5	-	26.5	28	29.5	29	30	30.5	31.5	32	33	34.5	36	37.5
	K/KP	26.5	27.5	28.5	-	29.5	-	30.5	-	31.5	-	-	-	-
	K/1T	28	29	30	-	31	-	32	-	33	-	-	-	-
	K/WP	30.5	31.5	32.5	-	33.5	-	34.5	-	35.5	-	-	-	-
ヒザ	PN-1	-	19.5	20.5	21.5	21.5	22.5	22.5	23.5	23.5	24.6	25.6	26.6	27.6
	PN-5	-	19.5	20.5	21.5	21.5	22.5	22.5	23.5	23.5	24.5	26	27.5	28.5
	K/KP	18	18.5	19	-	19.5	-	20	-	20.5	-	-	-	-
	K/1T	18.5	19	19.5	-	20	-	20.5	-	21	-	-	-	-
	K/WP	30.5	31.5	32.5	-	33.5	-	34.5	-	35.5	-	-	-	-
裾	PN-1	-	24	25	26	26	27	27	28	28	29	29	29.5	29.5
	PN-5	-	18	19	20	20	21	21	22	22	23	24	25	26
	K/KP	14	14.5	15	-	15.5	-	16	-	16.5	-	-	-	-
	K/1T	14	14.5	15	-	15.5	-	16	-	16.5	-	-	-	-
	K/WP	33	34	35	-	36	-	37	-	38	-	-	-	-
Hip	PN-1	-	83	87	91	91	95	95	99	99	103	107	111	115
	PN-5	-	83	87	91	91	95	95	99	99	103	107	111	115
	K/KP	84.5	87.5	90.5	-	93.5	-	96.5	-	99.5	-	-	-	-
	K/1T	86	89	92	-	95	-	98	-	101	-	-	-	-
	K/WP	84	87	90	-	93	-	96	-	99	-	-	-	-

スカート	スタイルNO	33	34	36	37	38	39	40	41	42	43	45	47	49
Waist	SK-1	-	60	64	66	68	70	72	74	76	78	82	86	90
	SK-2	-	60	64	66	68	70	72	74	76	78	82	86	90
	SK-3	-	60	64	66	68	70	72	74	76	78	82	86	90
	K/DP	63	66	69	-	72	-	75	-	78	-	-	-	-
	K/DS	65	68	71	-	74	-	77	-	80	-	-	-	-
Hip	SK-1	-	81.5	85.5	87.5	89.5	91.5	93.5	95.5	97.5	99.5	103.5	107.5	111.5
	SK-2	-	85	89	91	93	95	97	99	101	103	107	111	115
	SK-3	-	85	89	91	93	95	97	99	101	103	107	111	115
	K/DP	89	92	95	-	98	-	101	-	104	-	-	-	-
	K/DS	87	90	93	-	96	-	99	-	102	-	-	-	-
スカート丈 (帯上から)	SK-1	-	60	60	60	60	60	60	60	60	60	60	60	60
	SK-2	-	60	60	60	60	60	60	60	60	60	60	60	60
	SK-3	-	63	63	63	63	63	63	63	63	63	63	63	63
	K/DP	47.5	47.5	48.5	-	48.5	-	49.5	-	49.5	-	-	-	-
	K/DS	47	47	48	-	48	-	49	-	49	-	-	-	-

レディース

V E S T

モデル	号数	サイズ (参考バスト)	後丈	前丈	半胴	半胸	N点~1釦	肩巾
LV5 SB5X5 (バストゆとり4)	A	77	49	55.5	36.5	40.5	28	7.4
		79	49.5	56	37.5	41.5	28.1	7.6
		81	50	56.5	38.5	42.5	28.2	7.8
		83	50.5	57	39.5	43.5	28.3	8
		85	51	57.5	40.5	44.5	28.4	8.2
		87	51.5	58	41.5	45.5	28.5	8.4
		89	52	58.5	42.5	46.5	28.6	8.6
		91	52.5	59	43.5	47.5	28.7	8.8
		93	53	59.5	44.5	48.5	28.8	9
		95	53	59.6	45.5	49.5	28.9	9.2
		97	53	59.7	46.5	50.5	29	9.4
		99	53	59.8	47.5	51.5	29.1	9.6
		101	53	59.9	48.5	52.5	29.2	9.8
		103	53	60	49.5	53.5	29.3	10
105	53	60.1	50.5	54.5	29.4	10.2		
LV6 SB6X6 (バストゆとり0)	A	77	49	55.4	34.5	38.5	26.4	6.5
		79	49.5	55.9	35.5	39.5	26.5	6.6
		81	50	56.4	36.5	40.5	26.6	6.8
		83	50.5	56.9	37.5	41.5	26.7	6.9
		85	51	57.4	38.5	42.5	26.8	7.1
		87	51.5	57.9	39.5	43.5	26.9	7.2
		89	52	58.4	40.5	44.5	27	7.4
		91	52.5	58.9	41.5	45.5	27.1	7.5
		93	53	59.4	42.5	46.5	27.2	7.7
		95	53	59.5	43.5	47.5	27.3	7.8
		97	53	59.6	44.5	48.5	27.4	8
		99	53	59.7	45.5	49.5	27.5	8.1
		101	53	59.8	46.5	50.5	27.6	8.3
		103	53	59.9	47.5	51.5	27.7	8.4
105	53	60	48.5	52.5	27.8	8.6		
LVU SB4X4 (バストゆとり4)	A	77	51.5	56.1	36	40.5	35.3	7.2
		79	52	56.6	37	41.5	35.4	7.3
		81	52.5	57.1	38	42.5	35.5	7.5
		83	53	57.6	39	43.5	35.6	7.6
		85	53.5	58.1	40	44.5	35.7	7.7
		87	54	58.6	41	45.5	35.8	7.9
		89	54	58.7	42	46.5	35.9	8
		91	54	58.8	43	47.5	36	8.2
		93	54	58.9	44	48.5	36.1	8.3
		95	54	59	45	49.5	36.2	8.5
		97	54	59.1	46	50.5	36.3	8.6
		99	54	59.2	47	51.5	36.4	8.8
		101	54	59.3	48	52.5	36.5	8.9
		103	54	59.4	49	53.5	36.6	9.1
105	54	59.5	50	54.5	36.7	9.2		

半胴寸、はな端1.5cm含む

2021.5修正版(株)サバ

パターン名	モデル名
1LC	レディースオーバーコート

【2018.8.20】

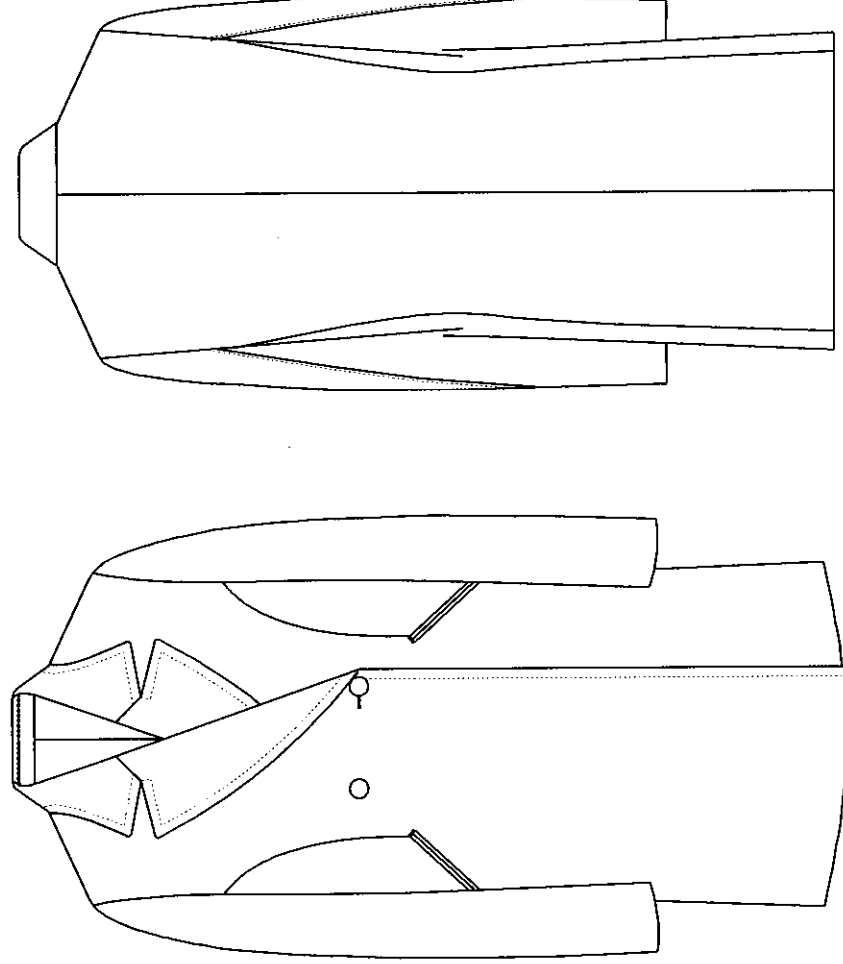

標準仕様(デザイン)		
前釦	DB2	仕立て
衿型	ピーク	肩パット
腰ポケット	両玉縁ナナメ	タレ綿
裏仕様	総裏	カーゴス
背仕様	ノーベント	
		接着(芯ナシ)
		ナシ
		ナシ
		共地

サイズ

	S	M	L	LL	3L
胸囲	92	96	100	104	108
着丈	98	98	98	98	98
肩巾	37	38	39	40	41
半胴	49	51	53	55	57
袖丈	61	61	61	61	61
衿巾	11.5	11.5	11.5	11.5	11.5
用尺	2.3	2.3	2.4	2.4	2.4

選択可能デザイン

ステッチ	有 or 無
肩パット	有 or 無
タレ綿	有 or 無
背仕様	ノーベント センターベント
衿巾	±2c

パターン名	モデル名
2LC	レディースチェスターコート

【2018.8.20】

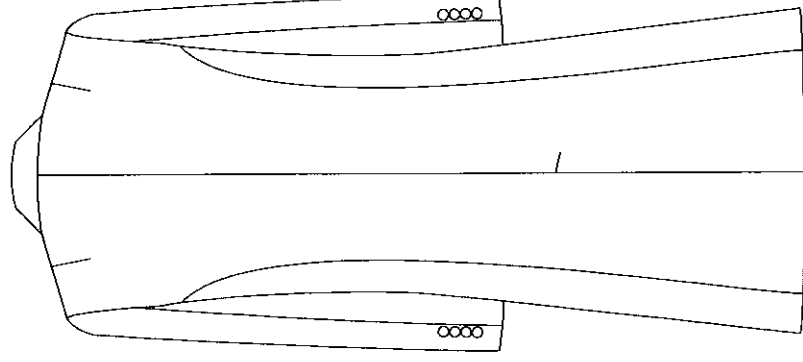
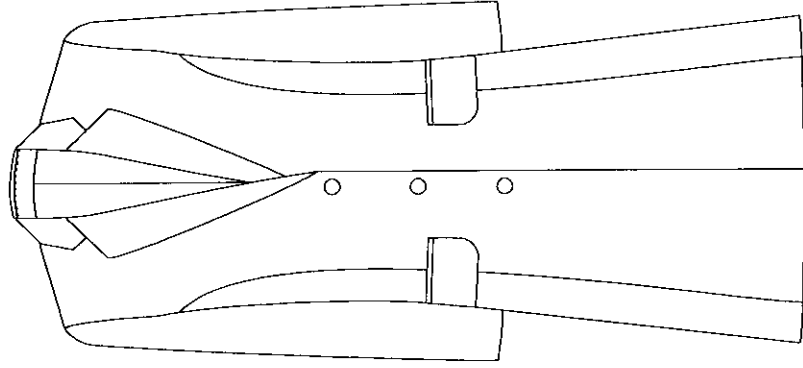

標準仕様(デザイン)		
前釦	SB3	仕立て
衿型	ノッチ	肩パット
腰ポケット	両玉フラップ	タレ綿
裏仕様	総裏	カラークロス
背仕様	センター	
		接着(芯ナシ)
		ナシ
		ナシ
		共地

サイズ

	S	M	L	LL	3L
胸囲	92	96	100	104	108
着丈	85	85	85	85	85
肩巾	37	38	39	40	41
半胴	43	45	47	49	51
袖丈	59	59	59	59	59.5
衿巾	8	8	8	8	8
用尺	2.0	2.0	2.0	2.1	2.2

選択可能デザイン

前釦数	1B、2B、3B
※N～第1釦位置は変わらない	
衿型	ノッチ ピーク
ステッチ	有 or 無
腰ポケット	両玉フラップ 両玉ナメフラップ
肩パット	有 or 無
タレ綿	有 or 無
裏仕様	背抜き 総裏
背仕様	ノーベント センターベント
衿巾	±2c

うで	15.9	16.3	16.7	17.1	17.5
ひじ	13.7	14.1	14.5	14.9	15.3
袖口	11.6	11.9	12.2	12.5	12.8

パターン名	モデル名
3LC	トレンチコート

【2021.6.23】

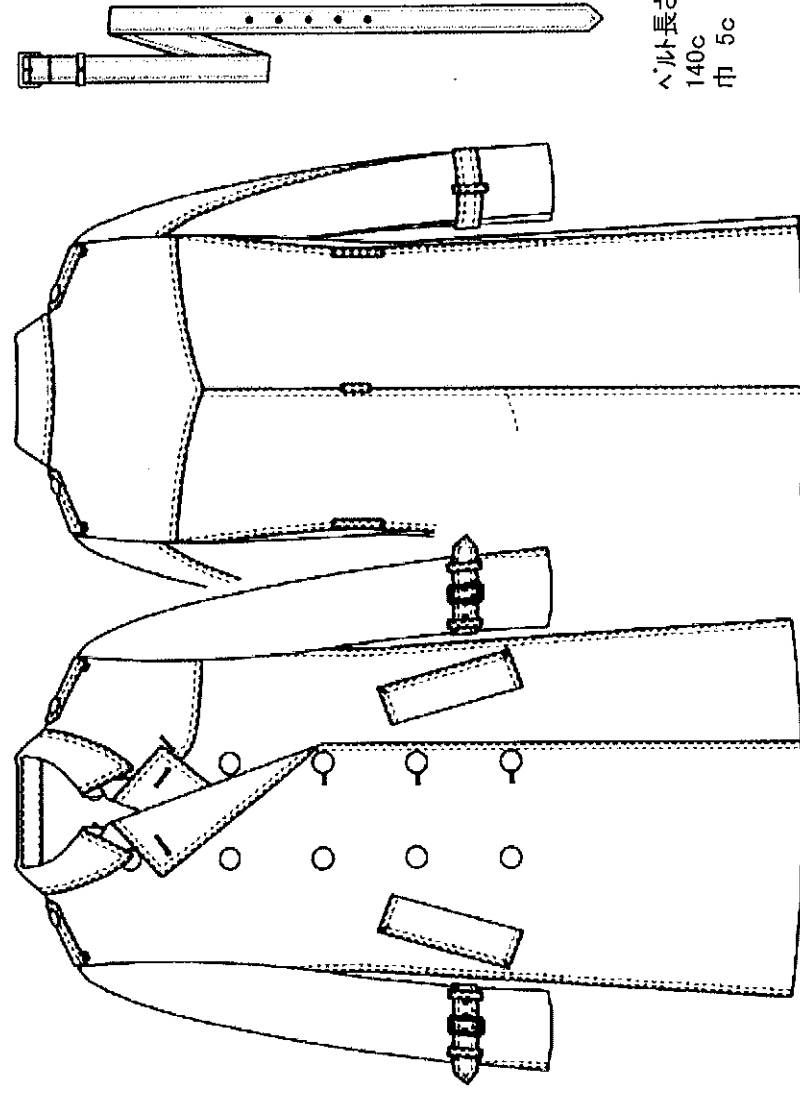

ベルト長さ
140c
巾 5c

注) 絵図面と企画相違点3カ所有り(最上位釦なし、下衿穴なし、背中心ループなし)

標準仕様(デザイン)		
前釦	DB8X3	仕立て
衿型	ナポレオン	肩パット
腰ポケット	ナナメハコ	タレ綿
裏仕様	総裏	カラークロス
背仕様	センター	釦間
		タテ12ヨコ12

サイズ

	S	M	L	LL	3L
胸囲	92	96	100	104	108
着丈	90	90	90	90	90
肩巾	38	39	40	41	42
半胴	45	47	49	51	53
袖丈	61	61	61	61	61
用尺	2.9	2.9	3	3.1	3.1

選択可能デザイン

ステッチ	ミシン有 or 無
背仕様	ノーベント センターベント
※	パット&タレ綿なし

RKT TAILORING ORDER SHEET

RKT.NO

店名	発注日	フリガナ	工場生地使用 有	工場発送日
		氏名		
		ネーム 漢字・英字筆記・英字活字		
GRADE	レディースコート			工場生地NO.
モデル	11LC (オーバー)	2LC (チャスター)	3LC (トレンチ)	品質 ガミア ウール 色系 黒・紺・単・茶・緑

裏地	NO	胸共	縞	釦	(23mm・20mm)
/	-	指定		持込	

サイズ	
-----	--

前釦	DB2 (1LC)	SB3 (2LC)	DB8X3 (3LC)	
衿型	ノッチ	ピーク	ナポレオン	
ステッチ	AMF	ナシ	ミシン	巾
胸P	ナシ			
腰P	切フタ	両玉ナナメ付	両玉ナナメ(1LC)	ナナメハコ
内P	ナシ	有好き	紳士仕立て	
パッド	ナシ	ウス(0.3)	後付	
裏仕様	背抜き	総裏		
背仕様	センター	ノーベント		
袖仕様	筒袖	セツパナシ	セツパナシ	本開き 釦数
マーク	店マーク	生地マーク	証紙	
衿穴	ナシ	左		
衿吊	有	ナシ	持込	
仕立て	接着	接着ナシ		

総丈	
上胴	
中胴	
下胴	
	寸法
着丈	
肩巾	
	マエハシより 半胴
	袖丈右
	袖丈左
	衿巾
	縫浅

『トレンチ仕立て』

肩章付、背&フロントヨーク付、袖ベルト、腰ピン付バックベルト付、脇ループ付、

レディース釦価格表

		シングル	ダブル	釦サイズ
釦	VT85	0	0	23mm 20mm 15mm
	VGN1022	1,000	1,500	23mm 20mm 15mm
	VC9805	1,000	1,500	23mm 20mm 18mm
	RVS1015F	1,500	2,500	23mm 20mm 18mm
スナップ	ASP-0001	1,000	2,000	25mm 21mm
	ASP-0004	1,000	2,000	23mm 20mm
	ASP-0006	1,000	2,000	25mm 21mm